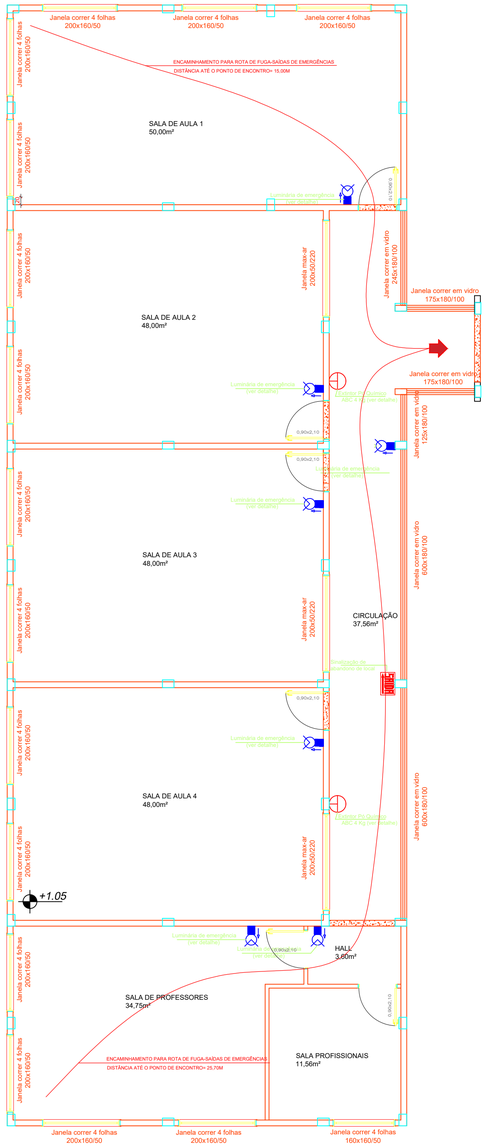

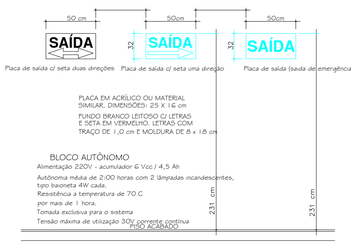

SINALIZAÇÃO PARA ABANDONO DE LOCAL

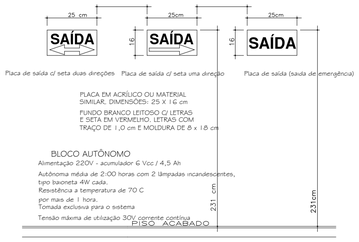

SINALIZAÇÃO PARA ABANDONO DE LOCAL

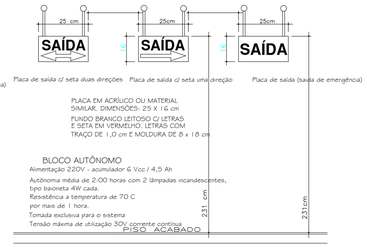

SINALIZAÇÃO PARA ABANDONO DE LOCAL-FIXADO NO TETO

Detalhe Extintor
Sem escala



Detalhe Iluminação de Emergência
Sem escala

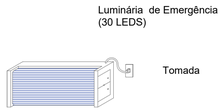

Especificações:

01 - A iluminação de emergência será fornecida por blocos autônomos;
02 - Autonomia do sistema: capacidade mínima de 2 (duas horas), com resistência a 70° C;
03 - Acendimento automático com tempo máximo de 5 (cinco) segundos;
04 - Nível de iluminação (ao nível do piso):
- 5 LUX em locais com desníveis;
- 3 LUX em locais planos.

05 - Lâmpadas: LED - 2 W, marca Egesul ou similar;
06 - Os pontos de luz não devem causar ofuscamento, seja diretamente ou por iluminação refletida;
07 - As luminárias não podem ser instaladas em alturas superiores as aberturas do ambiente, (cerca de 2,10 m).
08 - Tensão máxima permitida de 30V.
09 - Cada iluminação terá tomada exclusiva.
10 - Disjuntor para o sistema de iluminação exclusivo.

Detalhe de Instalação das Placas e Luminárias
Sem escala

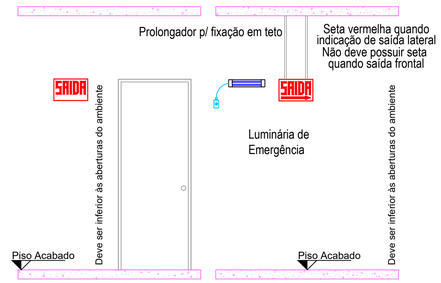

Plano de prevenção e proteção contra incêndio
Creche
A:
Esc 1/50

LEGENDA/SIMBOLOGIA	
	EXTINTOR DE PÓ QUÍMICO ABC - 4kg
SAÍDA	SINALIZAÇÃO DE ABANDONO DE LOCAL
SAÍDA	LUMINÁRIA DE SINALIZAÇÃO DE ABANDONO DE LOCAL
	LUMINÁRIA SIMPLES BLOCO AUTÔNOMO H= 2,10 m
	LUMINÁRIA SIMPLES BLOCO AUTÔNOMO H= 2,10 m
	CHAVE GERAL
	CAMINHAMENTO PARA ROTAS DE FUGAS
	PLACA DE LOTAÇÃO DE PESSOAS

PREFEITURA MUNICIPAL DE PERITIBA

Projeto:
Projeto PPCI de ampliação salas novas (CRECHE)

Descrição:
Plantas baixa preventivo, Detalhes e Legenda

Responsáveis técnicos:

LUAN PICININ SARTORI:04296632930 — Assinado de forma digital por LUAN PICININ SARTORI:04296632930 Dados: 2025.07.29 16:38:08 -03'00'

Engº Daniel Jocelio Fantin
CREA/SC 170122-0

Engº Luan Picinin Sartori
CREA/SC 125567-8

Área total: 301,69 m²

Área do terreno: xxx

Data: Ago/2025

Proprietário:
Prefeitura Municipal de Peritiba
CNPJ 82.815.085/0001-20

Escala: Indicada

Prancha: 01/01